MARCHE POUR LA FORET

SEPTEMBRE ET OCTOBRE 2018

Marche citoyenne pour défense de la forêt française.

La forêt nous protège, c'est notre bien commun, protégeons là ! Sachons imposer ensemble le débat démocratique que son avenir mérite.

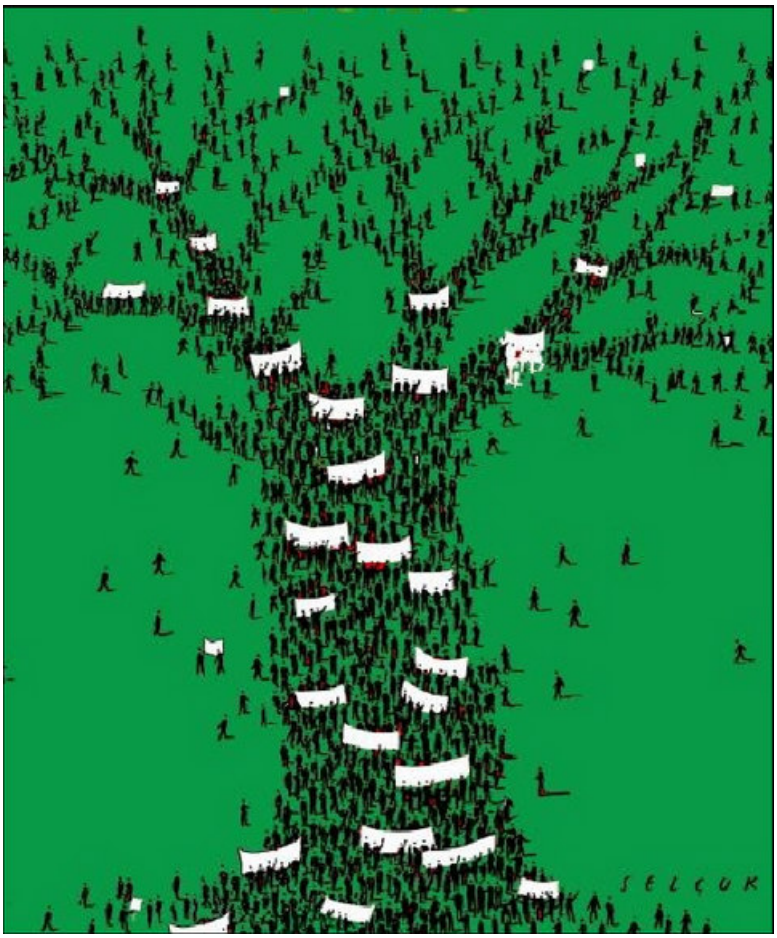

Du 17 septembre au 25 octobre 2018, 4 parcours à travers la France.

Depuis STRASBOURG, MULHOUSE, VALENCE et PERPIGNAN jusqu'en Forêt Domaniale de Tronçais dans l'Allier.

Tous les parcours, toutes les étapes sur http://marche-pour-la-foret.webnode.fr/

Marche gratuite et militante.