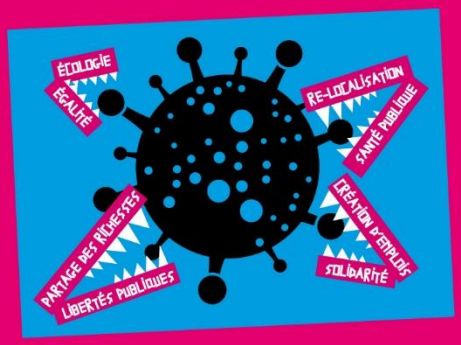

Union syndicale Solidaires

SYNDICALISTES, AGIR CONTRE LE CAPITALOVIRUS

#8 - Jeudi 16 avril 2020

Après avoir été entendus en référé par le Tribunal judiciaire de Nanterre dans le litige qui opposait notre Union syndicale et « Les Amis de la Terre » à Amazon France Logistique - en raison de son obstination à vouloir faire travailler ses salarié-es en dehors des règles sanitaires indispensables à leur protection et à ne pas vouloir réduire son activité au commerce des marchandises essentielles - la justice vient de nous donner grandement satisfaction.

Après une décision similaire associant notamment les organisations syndicales à l'évaluation des risques professionnels, rendue contre La Poste la semaine dernière, nous nous félicitons de ce résultat qui ouvre la voie à d'autres actions !

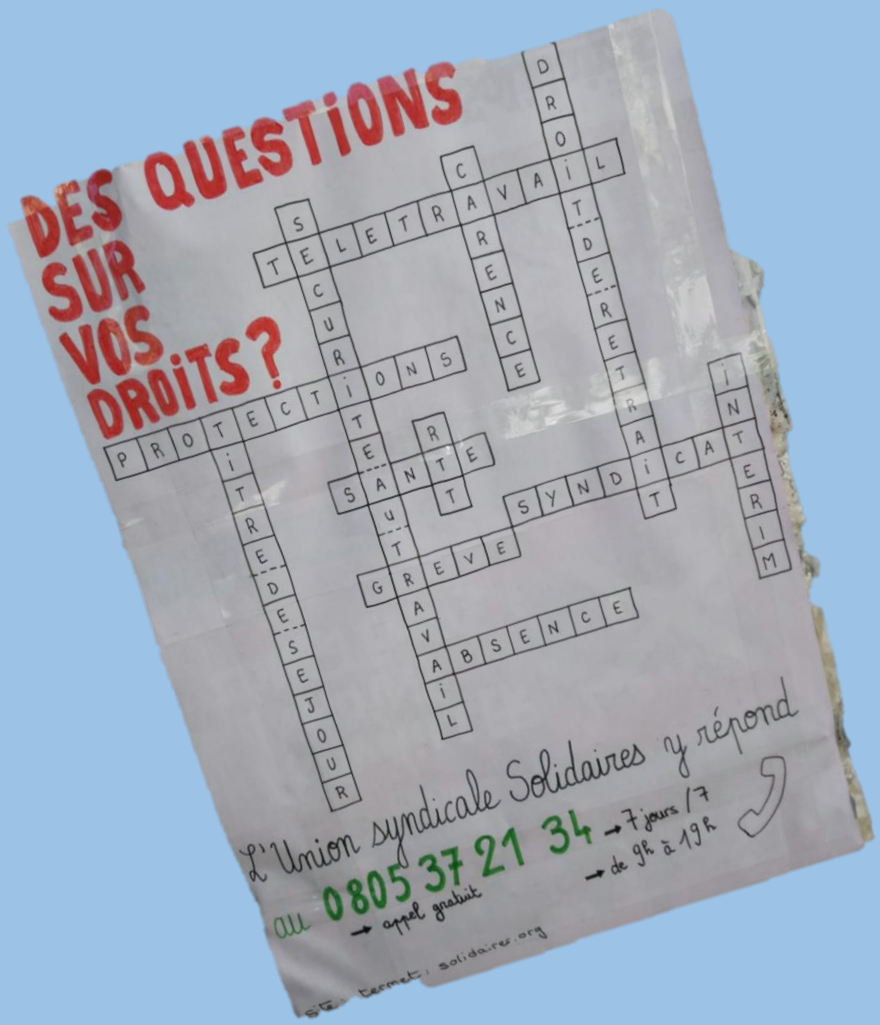

Comme pour la loi retraite, la dessinatrice Emma a réalisé une BD « *La facture* » sur la crise sanitaire actuelle.

Ces derniers jours des détenu-es ont manifesté dans plusieurs Centres de rétention administrative (qui emprisonnent les étranger-es) avant d'être réprimé-es. Voir le communiqué de notre Union syndicale.

Ni coronavirus, ni union sacrée, la lutte continue contre tout ce qui détruit nos existences. Solidarité avec les victimes du coronavirus, solidarité avec toutes celles et ceux que ce système attaque ; indéfectiblement. La lutte ne s'arrêtera pas avec la maladie. Nos combats pour un monde où la solidarité, la protection sociale et les services publics sont les meilleurs remparts contre les fléaux et l'injustice, sont plus que jamais légitimes !