Union syndicale **Solidaires**

Marche pour la forêt et défendre les forêts publiques Septembre/octobre

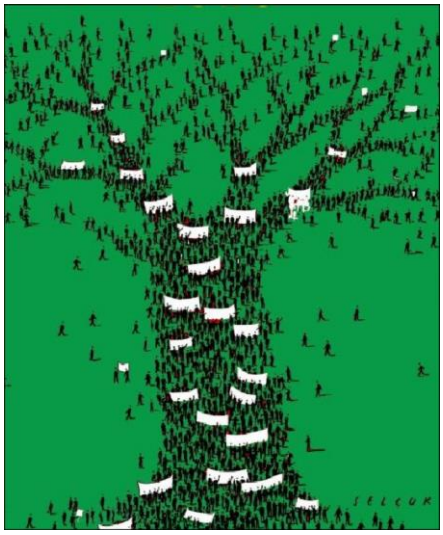

Les forêts publiques sont en danger. Elles sont aujourd'hui menacées par les décisions de la direction de l'Office National des Forêts (ONF) et du ministère de l'agriculture.
Ces décisions conduisent :
□ à la privatisation de la gestion des forêts publiques, la réduction de leur protection et de l'accueil du public
□ à l'industrialisation de les forêts en les transformant en usines à bois et en les mettant au service des lobbies financiers.

La forêt nous protège, c'est notre bien commun, protégeons là ! Sachons imposer ensemble le débat démocratique que son avenir mérite.

Elle a une action de protection essentielle dans la préservation de la qualité de l'eau et de la régulation de l'écoulement. Elle contribue à amoindrir les effets du réchauffement climatique et garantit une riche diversité végétale et animale.

Cet un espace ouvert gratuitement tous les jours. Il approvisionne la filière bois et ses 400 000 emplois.

C'est pourquoi les personnels de l'ONF, regroupés en intersyndicale, ont décidé d'alerter l'ensemble des citoyen.ne.s en organisant une Marche pour la Forêt.

4 points de départ vont s'échelonner selon les itinéraires prévus :
17 Septembre 2018 : STRASBOURG rendez-vous Place Kléber à **9 heures**
18 Septembre 2018 : PERPIGNAN rendez-vous au Castillet à **9 heures**
26 Septembre 2018 : MULHOUSE Rendez-vous à l'Hôtel de ville à **14 heures**
02 Octobre 2018 : VALENCE Rendez-vous devant la mairie **9 heures**

Les marches convergeront le 24 octobre à Cérilly (03), à proximité de la forêt de Tronçais.

Le 25 octobre, Grand Rassemblement pour la Forêt aura lieu à Tronçais

Pour en savoir plus (les étapes, les dates de passages) :
https://marche-pour-la-foret.webnode.fr/