L'Intersyndicale femmes regroupe des militant-es de la CGT, de la FSU, et de l'Union Syndicale Solidaires qui travaillent ensemble depuis 1998. Leur but est d'organiser chaque année des journées intersyndicales de formation "femmes" sur deux jours qui rassemblent entre 300 et 400 participant-es venu-es de toute la France, et de secteurs divers.

Les années précédentes, nous avons travaillé sur les thèmes :

- 1998 : Femmes, Travail, Syndicalisme.
- 1999 : Conditions de vie - Conditions de travail.
- 2000 : Violences faites aux femmes ; Pauvreté/Précarité ; Mondialisation.
- 2001 : Famille/École/Travail : comment se reproduisent les inégalités.
- 2002 : Égalité professionnelle ; Les effets de la mondialisation sur le travail des femmes.
- 2003 : Égalité formelle - égalité réelle ; Les politiques familiales ; Les femmes immigrées en France.
- 2004 : Retraites ; Protection sociale ; Europe ; Féminisme et syndicalisme
- 2005 : Femmes et Europe ; Femmes et syndicalisme ; Être féministe aujourd'hui.
- 2006 : Femmes et Précarité ; Le féminisme : un mouvement pour construire de l'universel et des droits.
- 2007 : Prostitution ; Éducation ; Formation professionnelle ; Émancipation/ Égalité/Sexualité.
- 2008 : Bilans égalité professionnelle ; Mai 68 : une nouvelle étape vers l'émancipation des femmes ? ; Corps des femmes : normes, représentation, contrôle, ordre moral.
- 2009 : Les nouvelles lois sur la bioéthique ; Femmes et santé au travail ; Les emplois de services à la personne ; Femmes et migration dans la mondialisation.
- 2010 : Les femmes et la crise ; 40 ans du mouvement féministe ; Parentalité dans l'entreprise ; Femmes et guerres.
- 2011 : Violences ; Femmes immigrées et syndicalisme ; Inventer une culture de la mixité ; Pour un langage égalitaire.
- 2012 : Lesbophobie et travail ; Femmes dans les révolutions arabe ; Egalité professionnelle dans la Fonction publique ; Femmes et sport.
- 2013 : Femmes et austérité en Europe ; Corps, images de soi, publicités sexistes ; Stéréotypes et égalité professionnelle ; Femmes face à l'extrême droite.
- 2014 : Politiques publiques, des obstacles à l'égalité ? ; Un siècle de travail des femmes ; Egalité professionnelle : un pas en avant, deux pas en arrière ? ; Retour sur les questions de genre

Cette formation se veut un lieu de réflexions, d'échanges et de confrontations qui permet d'approfondir les questions revendicatives sur nos lieux de travail et de poser la question de la place des femmes dans les syndicats.

À l'initiative de la CGT, de la FSU, et de l'Union syndicale Solidaires

Journées Intersyndicales Femmes

19 et 20 mars 2015

- *Femmes et syndicalisme en Europe*
- *Femmes et création artistique*
- *Domesticité*
- *Classifications professionnelles*

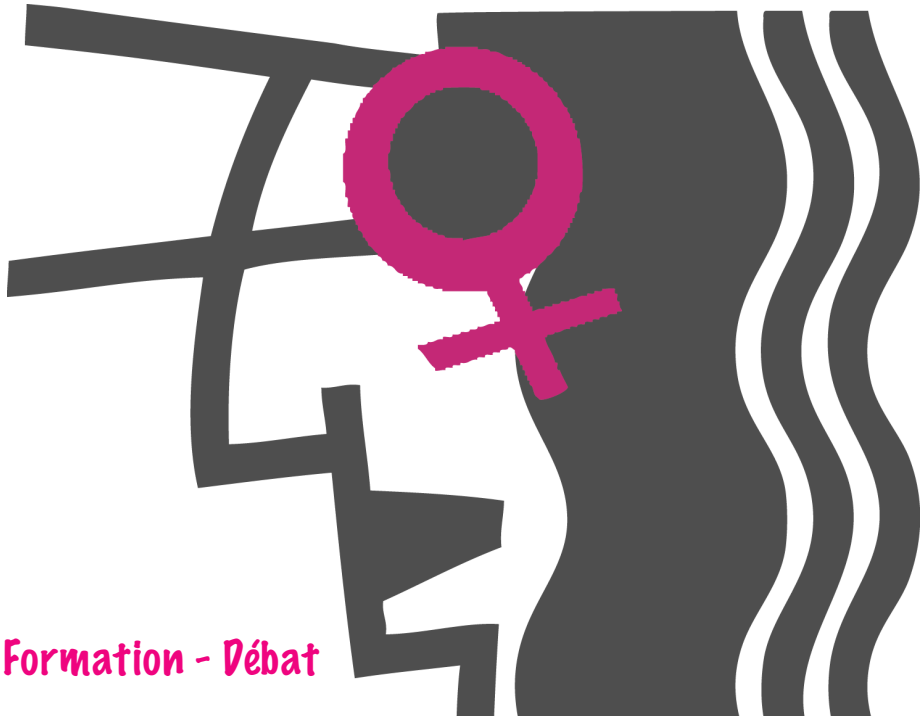

Formation - Débat

Bourse du Travail de Saint Denis - 9/11 rue Genin - 93200 Saint Denis
Métro Porte de Paris (ligne 13)

Jeudi 19 mars

9 h - 10 h : Accueil des participant-es

10 h - 13 h

• FEMMES ET SYNDICALISME EN EUROPE •

▮ Ingrid ARTUS - Allemagne
Sociologue - Université Friedrich Alexander
▮ Cécile GUILLAUME - Grande Bretagne
Sociologue – Université Lille 1 / IEP Paris
▮ Intervenante syndicaliste - Espagne ou Belgique

→ Débat

14 h 30 - 17 h 30

• FEMMES ET CREATION •

▮ Marie BUSCATTO
Sociologue – IDHES, Paris 1- CNRS
▮ Angeline BARTH
Dirigeante CGT Spectacle
▮ Une artiste
→ Débat

17 h 45 Pot féministe

Vendredi 20 mars

9 h - 12 h

• DOMESTICITE •

▮ Christelle AVRIL
Sociologue - IRIS EHESS
▮ Francesca SCRINZI
Sociologue - Université de Glasgow
▮ Ana AZARIA (sous réserve)
Femmes Egalité
→ Débat

13 h 30 - 16 h 30

• CLASSIFICATIONS •

▮ Rachel SILVERA
Économiste – Université Paris Ouest / Nanterre-La Défense / Réseau MAGE
(MArché du travail et GEnre)
▮ Intervenante internationale (Portugal ou Belgique)
▮ Interventions syndicales CGT, FSU, Solidaires
→ Débat

À l'initiative de la CGT, de la FSU, et de l'Union syndicale Solidaires