Cet email ne s’affiche pas correctement ?
Voir cette Infolettre dans votre navigateur.

Union syndicale Solidaires

NOTE MILITANTE

n° 2024-641 – 6 juin 2024

Nouveau : Le panneau syndical, un condensé de l'information syndicale à afficher et diffuser.

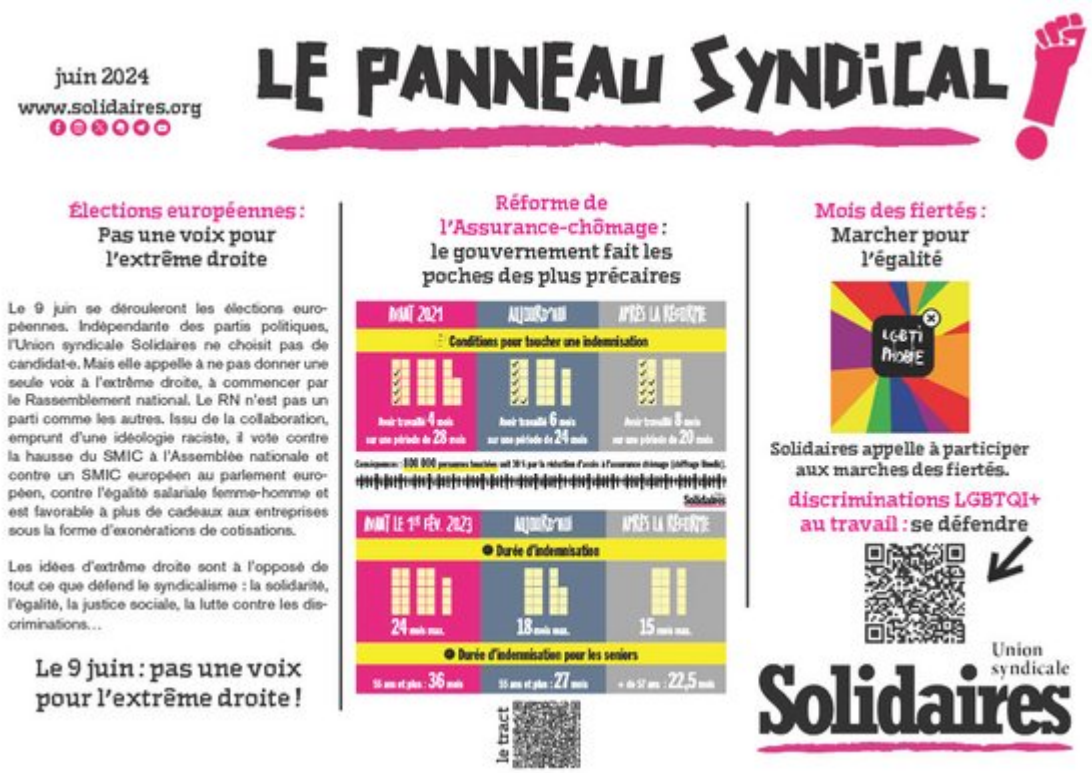

Le panneau syndical - juin 2024 - numéro 1

Matériel public

Le 9 juin, ne donnons pas une voix à l'extrême droite ! [communiqués]

Le RN défenseur des droits des femmes ? Nous ne sommes pas dupes ! (Cette tribune a été publiée par Libération le 23 mai 2024)

Éléments internes

Convocation au groupe de travail antiraciste le jeudi 11 juillet 2024 de 10h à 16h30 [Interne, convocation]

Expression structures membres

SUD Santé Sociaux - Tract fédéral flamme olympique et psychiatrie - La flamme horrifique : Entrave, Ségrégation, Exclusion…

SUD PTT télécom : Jeux Olympiques - déconstruction des droits des travailleurs à Orange.

SUD PTT : L'emploi des 10000 salarié-es de MILEE (Ex-ADREXO) en danger absolu !

[UNIRS - Union nationale interprofessionnelle des retraité-es solidaires] UNIRS : Communiqué : Bonneteau gouvernemental : moins de personnes en retraite et plus de chômeuses et de chômeurs non indemnisé.e.s ! [communiqués]

[Solidaires Aude - 11] SUD Education Aude dans deux articles de presse ce 5 juin 2024 ! [communiqués, photos, compte-rendu]

>> Retrouvez toutes les mobilisations sur le site

>> Accéder à l'espace membre

© SOLIDAIRES — 2025

Cet email a été envoyé à : changeme@example.com
Me désinscrire de cette newsletter